

N.B.: LA SEGNALETICA STRADALE IN PROGETTO DOVRÀ  
ESSERE COLLOCATA SUL MARCIAPIEDE, SENZA  
INGOMBRARE LA BANCHINA STRADALE

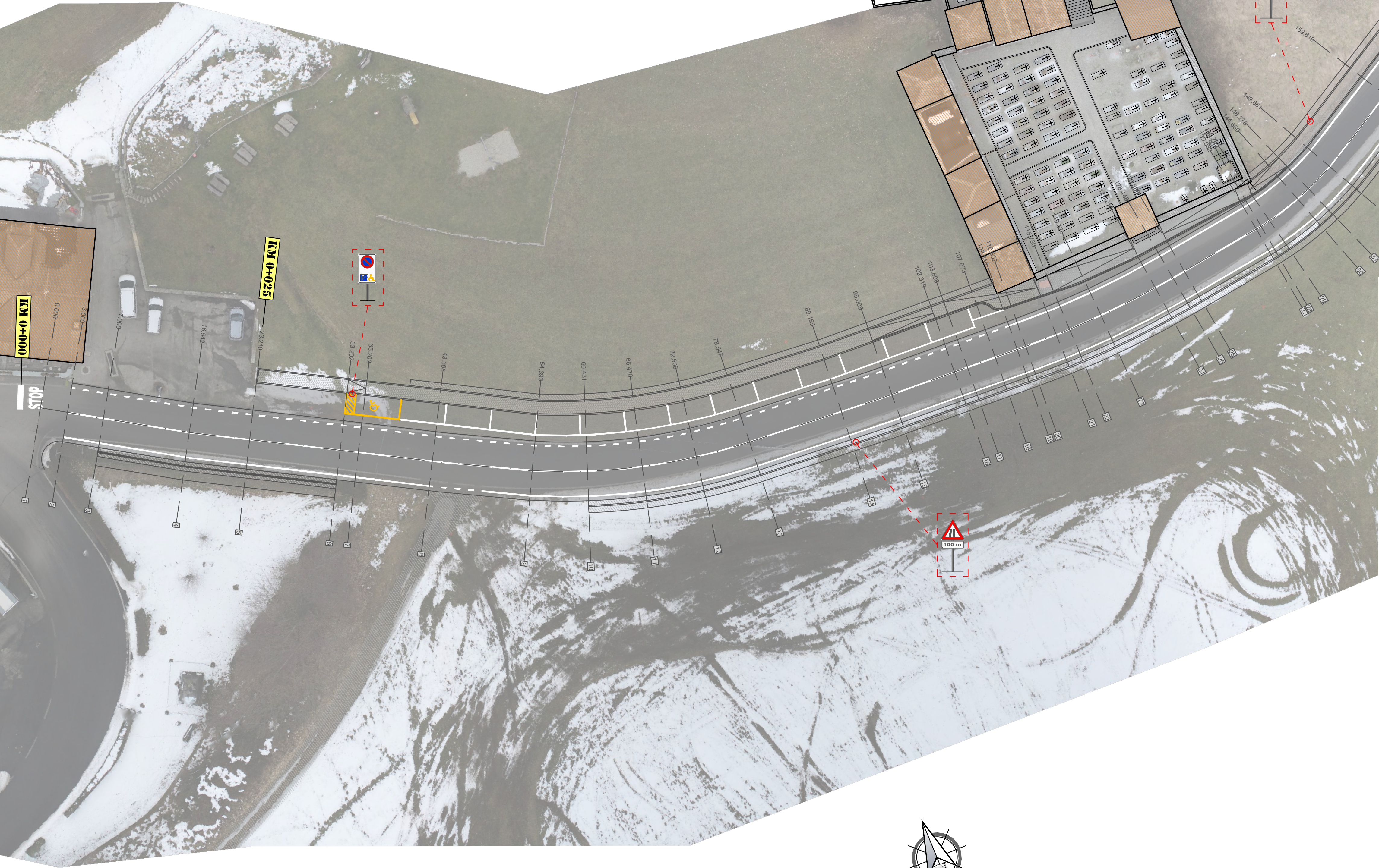

REGIONE PIEMONTE

TORINO METROPOLI

COMUNE DI VALCHIUSA

IL RESPONSABILE DEL PROCEDIMENTO:

OGGETTO:

LOCALITÀ DELL'INTERVENTO:

FASE PROGETTUALE:

REALIZZAZIONE MARCIAPIEDE TRA VICO E DRUSACCO LOTTO 1

SP 64 DELLA VALCHIESELLA

PROGETTO ESECUTIVO

7	-	-	-	-	-
6	-	-	-	-	-
5	-	-	-	-	-
4	-	-	-	-	-
3	-	-	-	-	-
2	Luglio 2023	PROGETTO ESECUTIVO	M.B.	I.B.	G.N.
1	Ottobre 2022	PROGETTO DEFINITIVO	M.B.	I.B.	G.N.
0	Gennaio 2022	STUDIO DI FATTIBILITÀ	M.V.R.	G.N.	G.N.
REVISIONE	DATA	DESCRIZIONE	REDATTO	VERIFICATO	RIESAMINATO

TITOLO:

ARCHIVIO:

FILE N°:

DATA:

TAVOLA N°

SCALA:

PLANIMETRIA SEGNALETICA IN PROGETTO - LOTTO 1

5505

TAV.05\_PLANIMETRIA\_SEGNALETICA

Loranzè, Luglio 2023

09

1:250

Sede legale

Via Barengo n.13, 10081 Castellamonte (To)

TEL. +39 348 7227848

e-mail: info.noascono@pec.it

P.IVA 08172840012

Sede operativa

Strada Provinciale 222, n.31 10010 Loranzè (To)

TEL. 0125 1970499

FAX 0125 564014

e-mail: gianluca.noascono@liquadrifoglio.to.it

PROGETTISTA:

Dott. Ing. Gianluca NOASCONO

N° 8292 Y ALBO INGEGNERI

PROVINCIA DI TORINO

TIMBRO:

ALTRA FIGURA:

TIMBRO:

ALTRA FIGURA:

TIMBRO: